

พบป่าต้นน้ำถูกนายทุนรุกทำลาย

เมื่อเวลา 09.00 น. วันที่ 10 ก.ค. ชาวบ้านกลุ่มอนุรักษ์ป่าต้นน้ำเทือกเขาบรรทัดกว่า 30 คน นำโดยนายเอียด เล็งเอียด ประธานกลุ่มน้ำล้อมวลชนเข้าตรวจสอบพื้นที่ป่าต้นน้ำเทือกเขาบรรทัด เนื้ออ่างเก็บน้ำเขื่อนวังเลนพื้นที่ หมู่ 3 และ 6 ต.เกาะเต่า อ.ป่าพะยอม จ.พัทลุง ในเขตอุทยานแห่งชาติ เขาปู่เขาย่า ซึ่งจากการนั่งเรือเดินเท้าลัดเลาะไปตามหุบเขา พบพื้นที่ป่าถูกชาวบ้านบุกรุกแผ้วถาง มีต้นไม้ยืนต้นตายจำนวนมากเพื่อยึดพื้นที่ปลูกยางพารา และนอกจากนั้นยังพบต้นไม้ขนาดใหญ่ อย่างไม้มะค่า ไม้ตะเคียน ไม้แก่นหิน ไม้แดง ขนาด 2-3 คนโอบถูกตัดโค่น และนำซังซากลากออกมาด้านนอก พร้อมทั้งพบกองไม้แปรรูปขนาดต่าง ๆ อีกหลายจุด

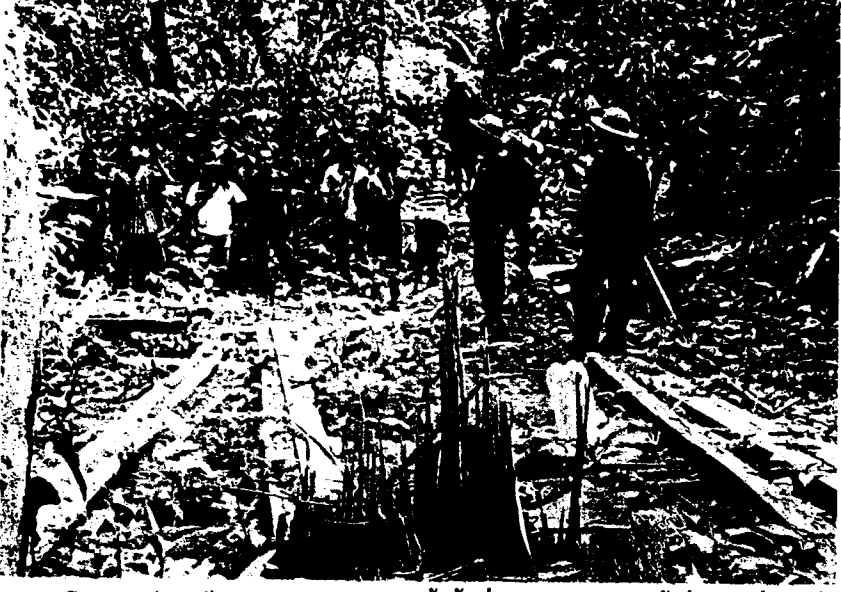

โดยนายเอียด เล็งเอียด เปิดเผยว่า ป่าต้นน้ำพื้นที่ดังกล่าวเป็นป่าต้นน้ำที่สำคัญ ซึ่งสายน้ำจากที่นี่ไหลลงอ่างเขื่อนวังเลน เพื่อไปหล่อเลี้ยงคนในพื้นที่ด้านล่างแถบลุ่มน้ำปากพนัง จ.นครศรีธรรมราช และพื้นที่ อ.ป่าพะยอม พื้นที่ อ.ควนขนุน จ.พัทลุง ไว้ใช้ในการเกษตร แต่กลับพบว่าถูกชาวบ้านแผ้วถางจับจองปลูกยางพารา และกลุ่มนายทุนได้จ้างชาวบ้านแอบตัดต้นไม้ขนาดใหญ่แปรรูป และขนย้ายออกมาด้านนอก ทั้งที่พื้นที่ดังกล่าวอยู่ในเขตอุทยานแห่งชาติเขาปู่เขาย่า และอยู่ห่างจากหน่วยพิทักษ์ป่าอ่างวังเลนเพียง 1 กิโลเมตรเท่านั้น คนพร้อมกลุ่มชาวบ้านอนุรักษ์ป่าเทือกเขาบรรทัด จึงเดินทางเข้าตรวจสอบ พร้อมวอนเจ้าหน้าที่ที่มีส่วนเกี่ยวข้องร่วมกันปกป้องผืนป่าต้นน้ำผืนสุดท้ายเอาไว้ให้ลูกหลานสืบไป.