



บันทึกข้อความ

ส่วนราชการ กรมป่าไม้ สำนักแผนงานและสารสนเทศ โทร. 0 2561 4292 ต่อ 5672
ที่ ทส 1603.52/ **9221** วันที่ **7** พฤษภาคม 2553

เรื่อง การติดตามผลการดำเนินงานตามผลผลิตกิจกรรม/โครงการ ของกรมป่าไม้ในท้องที่จังหวัด
สกลนคร และจังหวัดนครพนม ระหว่างวันที่ 29 มีนาคม - 2 เมษายน 2553

เรียน ผู้อำนวยการสำนักส่งเสริมการปลูกป่า
ผู้อำนวยการสำนักจัดการป่าชุมชน
ผู้อำนวยการสำนักวิจัยและพัฒนาการป่าไม้
ผู้อำนวยการสำนักแผนงานและสารสนเทศ

กรมป่าไม้ขอส่งสำเนาหนังสือสำนักแผนงานและสารสนเทศ ที่ ทส 1603.52/ **2016**
ลงวันที่ **4** พฤษภาคม 2553 เรื่อง การติดตามผลการดำเนินงานตามผลผลิตกิจกรรม/โครงการ
ของกรมป่าไม้ในท้องที่จังหวัดสกลนคร และจังหวัดนครพนม ระหว่างวันที่ 29 มีนาคม - 2 เมษายน 2553
มาเพื่อโปรดทราบและพิจารณาดำเนินการในส่วนที่เกี่ยวข้อง ทั้งนี้ สามารถเปิดดูเอกสารรายงานได้ที่
<http://www.forest.go.th/planning/index.htm>

(นายสมรัช เพียรสถาพร)
อธิบดีกรมป่าไม้



บันทึกข้อความ



ส่วนราชการ สำนักแผนงานและสารสนเทศ ส่วนติดตามและประเมินผล โทร. ๐๒-๒๕๖๑-๔๒๑๒ ต่อ ๕๖๗๒
ที่ ทส 1603.52/ ๒๐16 วันที่ 4 พฤษภาคม 2553

เรื่อง รายงานผลการติดตามผลการดำเนินงานตามผลผลิตกิจกรรม/โครงการ ของกรมป่าไม้ในท้องที่
จังหวัดสกลนครและจังหวัดนครพนม ระหว่างวันที่ 29 มีนาคม - 2 เมษายน 2553

เรียน อธิบดีกรมป่าไม้

1. เรื่องเดิม

กรมป่าไม้มีคำสั่ง ที่ 3589/2552 ลงวันที่ 15 ธันวาคม พ.ศ. 2552 ให้เจ้าหน้าที่
สำนักแผนงานและสารสนเทศไปติดตามผลการดำเนินงานในผลผลิตแต่ละกิจกรรม/โครงการ ประจำปี
งบประมาณ พ.ศ. 2552 และ พ.ศ. 2553 (เอกสาร 1)

2. ข้อเท็จจริง

กรมป่าไม้ได้อนุมัติให้เจ้าหน้าที่สำนักแผนงานและสารสนเทศไปติดตามผลการ
ดำเนินงานตามผลผลิตกิจกรรม/โครงการ ของกรมป่าไม้ในท้องที่จังหวัดสกลนคร และนครพนม
ระหว่างวันที่ 29 มีนาคม - 2 เมษายน 2553 จำนวน 4 กิจกรรม โดยมีรายงานผลการติดตามงาน ดังนี้

2.1 เจ้าหน้าที่ผู้รับผิดชอบกิจกรรม/โครงการ ได้รายงานผลการใช้จ่ายเงิน ประจำปี
งบประมาณ พ.ศ. 2553 (ปม. 101-104) ดังนี้

2.1.1 กิจกรรมบำรุงรักษาสวนป่าเดิม

1) ศูนย์ส่งเสริมการปลูกป่า 6 (ยโสธร) ติดตามผลการดำเนินงานใน
พื้นที่จังหวัดนครพนม ได้รับการจัดสรรงบประมาณ จำนวน 612,000 บาท มีผลการใช้จ่าย จำนวน
285,310 บาท คิดเป็นร้อยละ 46.62

2) โครงการปลูกป่าชดเชยป่าสงวนแห่งชาติป่าดงเมฆา - ภูลังกา
จังหวัดนครพนม ได้รับการจัดสรรงบประมาณ จำนวน 340,000 บาท มีผลการใช้จ่าย จำนวน
166,320 บาท คิดเป็นร้อยละ 48.92

3) โครงการปลูกป่าทดแทนป่าสงวนแห่งชาติป่าดงเมฆา - ภูลังกา
จังหวัดนครพนม ได้รับการจัดสรรงบประมาณ จำนวน 136,000 บาท มีผลการใช้จ่าย จำนวน 66,320 บาท
คิดเป็นร้อยละ 48.76

2.1.2 กิจกรรมโครงการพัฒนาป่าไม้อื่นเนื่องมาจากพระราชดำริ

1) โครงการป่าชุมชนเศรษฐกิจหมู่บ้านพอเพียง จ. สกลนคร ได้รับ
การจัดสรรงบประมาณ จำนวน 479,000 บาท มีผลการใช้จ่าย จำนวน 47,780 บาท คิดเป็นร้อยละ
9.98

2) โครงการ...

2) โครงการฟาร์มตัวอย่างป้าอาหารชุมชนบ้านโคกสว่าง อ. ปลาปาก จังหวัดนครพนมได้รับการจัดสรรงบประมาณ จำนวน 325,000 บาท มีผลการใช้จ่าย จำนวน 36,400 บาท คิดเป็นร้อยละ 11.20

2.1.3 กิจกรรมพัฒนานวนศาสตร์ชุมชน

ศูนย์ส่งเสริมวนศาสตร์ชุมชนที่ 3 (สกลนคร) ได้รับการจัดสรรงบประมาณ จำนวน 558,000 บาท ยังไม่มีการเบิกจ่ายงบประมาณ

2.1.4 กิจกรรมโครงการส่งเสริมและพัฒนาการใช้ประโยชน์ไม้ขนาดเล็กและของป่า

ศูนย์วิจัยผลิตผลป่าไม้ จ. สกลนคร ได้รับการจัดสรรงบประมาณ จำนวน 751,700 บาท มีผลการใช้จ่าย จำนวน 132,810 บาท คิดเป็นร้อยละ 17.67

2.2 ปัญหาและอุปสรรคสำคัญที่พบจากการติดตามงานในพื้นที่มี ดังนี้

2.2.1 กิจกรรมบำรุงรักษาสวนป่าเดิม สภาพพื้นที่ปฏิบัติงานเป็นดินทรายไม่สามารถกักเก็บความชุ่มชื้นไว้ได้นานทำให้ต้นไม้ที่ปลูกไว้เจริญเติบโตได้ไม่เต็มที่ควร ซึ่งหัวหน้าโครงการได้แก้ไขปัญหาดังกล่าวโดยการปลูกไม้โตเร็วคลุมดินเพื่อให้ร่มเงาก่อน เช่น กระจับปี่ และจิงดำ เพื่อดำเนินการปลูกต้นไม้ที่ต้องการความชื้นสูงในช่วง 2-3 ปีแรกภายหลัง

2.2.2 หน่วยปฏิบัติเมื่อได้รับแผนปฏิบัติงานและแผนการใช้จ่ายเงิน ประจำปีงบประมาณ พ.ศ. 2553 (ปม. 101-104) ที่กรมป่าไม้ได้อนุมัติแล้ว ยังต้องดำเนินการจัดทำรายละเอียดแผนการปฏิบัติงานและแผนการใช้จ่ายเงิน (Action Plan) ของกิจกรรม/โครงการ ส่งให้หน่วยงานต้นสังกัดพิจารณาอนุมัติอีกครั้งหนึ่ง ซึ่งจากการติดตามงานในพื้นที่ ณ วันที่ 29 มีนาคม-2 เมษายน 2553 มีบางกิจกรรม/โครงการยังไม่ได้รับการอนุมัติรายละเอียดแผนการปฏิบัติงานและแผนการใช้จ่ายเงิน (Action Plan) ทำให้การปฏิบัติงานและการใช้จ่ายเงินไม่เป็นไปตามแผนที่กำหนดไว้

2.2.3 กิจกรรมโครงการพัฒนาป่าไม้อันเนื่องมาจากพระราชดำริ กิจกรรมพัฒนานวนศาสตร์ชุมชน และกิจกรรมโครงการส่งเสริมและพัฒนาการใช้ประโยชน์ไม้ขนาดเล็กและของป่า มีผลการเบิกจ่าย ณ สิ้นไตรมาส 2 น้อยกว่าเป้าหมายการเบิกจ่ายงบประมาณภาพรวมสะสม ตามที่คณะรัฐมนตรีได้มีมติ เมื่อวันที่ 29 กันยายน 2552 ที่ได้กำหนดเป้าหมายการเบิกจ่ายภาพรวมสะสม ณ สิ้นไตรมาส 2 ที่ร้อยละ 43 สิ้นไตรมาส 3 ที่ร้อยละ 68 และสิ้นไตรมาส 4 ที่ร้อยละ 94 ทำให้มีผลต่อการเบิกจ่ายภาพรวมสะสมของกรมป่าไม้ที่ต้องรายงานผ่านระบบติดตามและประเมินผลโครงการ (e-Project Tracking System) ให้กระทรวงทรัพยากรธรรมชาติและสิ่งแวดล้อมทราบเป็นระยะ ๆ

2.3 ภาพประกอบการติดตามงานรายละเอียดปรากฏตามเอกสารแนบ

3. ข้อเสนอเพื่อพิจารณา

สำนักแผนงานและสารสนเทศพิจารณาแล้ว เห็นควรสั่งการให้สำนักจัดการป่าชุมชน สำนักวิจัยและพัฒนาการป่าไม้ และสำนักแผนงานและสารสนเทศ เร่งรัดการเบิกจ่ายงบประมาณของ หน่วยปฏิบัติให้เป็นไปตามมติคณะรัฐมนตรี เมื่อวันที่ 29 กันยายน 2552 ที่ได้กำหนดไว้ สำหรับสำนัก ส่งเสริมการปลูกป่าเพื่อโปรดทราบ

ทั้งนี้ ให้รายงานผลการพิจารณาให้กรมป่าไม้เพื่อโปรดทราบ และสำเนาแจ้งสำนัก- แผนงานและสารสนเทศทราบด้วย

จึงเรียนมาเพื่อโปรดทราบและพิจารณา หากเห็นชอบขอได้โปรดลงนามในร่างหนังสือที่ เสนอมาพร้อมนี้



(นายคุณุลวรรัตน์ ตั้งทวี)

ผู้อำนวยการสำนักแผนงานและสารสนเทศ

ฉันทวิเศษ

๕7 พ.ศ. ๒๕๕๓



(นายสมชาย เพียรฉลาพร)

อธิบดีกรมป่าไม้

กิจกรรมบำรุงรักษาสวนป่าเดิม



หัวหน้าโครงการฯ นำคณะติดตามงานเข้าพื้นที่ปฏิบัติงาน



สภาพพื้นที่ปฏิบัติงานเป็นดินทราย
ทำให้การเจริญเติบโตของต้นไม้ไม่ดี
เท่าที่ควร



ต้นไม้ที่ปลูกในโครงการอายุ 2-6 ปี



หลักเขตของโครงการฯ

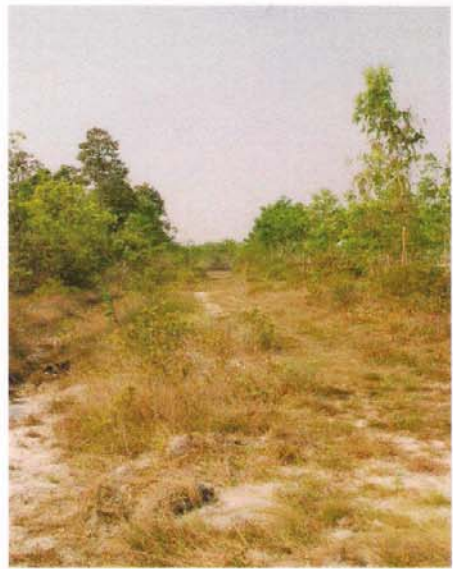

บริเวณทางตรวจการซึ่งอยู่ติดกับที่ของเอกชน

กิจกรรมโครงการพัฒนาป่าไม้อันเนื่องมาจากพระราชดำริ



หัวหน้าโครงการฯ นำคณะติดตามงาน
เข้าพื้นที่ปฏิบัติงาน



แปลงเพาะชำกล้าห้วยสำหรับแจกจ่ายราษฎร



โรงทดลองเลี้ยงจิ้งหรีดเป็นตัวอย่างให้แก่ราษฎรในพื้นที่ได้เรียนรู้ เพื่อนำไปประกอบอาชีพเสริม

กิจกรรมพัฒนานวนศาสตร์ชุมชน



เจ้าหน้าที่บรรยายสรุปแผนการปฏิบัติงาน



กล้าไม้สำหรับเตรียมการปลูกในกิจกรรมจัดทำแปลงสาธิตระบบวนเกษตร และปลูกซ่อมกิจกรรมบำรุงแปลงสาธิตระบบวนเกษตร ปีที่ 2-6

กิจกรรมโครงการส่งเสริมและพัฒนาการใช้ประโยชน์ไม้ขนาดเล็กและของป่า



หัวหน้าโครงการได้บรรยายสรุปในพื้นที่แปลงเพาะชำกล้าไม้ ซึ่งมีกิจกรรมดำเนินการเพียง 2 กิจกรรม ได้แก่

1. การสำรวจและส่งเสริมการใช้ประโยชน์ไม้ขนาดเล็กและของป่า
2. เพาะกล้าของป่า



แปลงเพาะชำกล้าหวายและกล้าแฝก
สำหรับแจกจ่ายราษฎร



หัวหน้าโครงการฯ ได้ทดลองปลูกหญ้าในบริเวณใต้แนวสายไฟฟ้าแรงสูง ซึ่งเป็นพื้นที่โล่งเตียน