



6919
24 ต.ค. 2556

บันทึกข้อความ

กรมส่งเสริมการเกษตร
เลขที่ 14392
วันที่ 24 ต.ค. 2556

ส่วนราชการ สำนักงานบริหารกลาง ส่วนอำนวยการ โทร. ๐ ๒๕๖๑ ๔๒๙๒-๓ ต่อ ๕๖๙๗

ที่ ทส ๑๖๐๑.๑/ว ๕๓๙๕ วันที่ ๑๑ ตุลาคม ๒๕๕๖

เรื่อง ขอเรียนเชิญร่วมเป็นเจ้าภาพทอดกฐินมหากุศลสามัคคี EAU สืบสานงานพระศาสนา

- เรียน อธิบดีกรมป่าไม้
- รองอธิบดีกรมป่าไม้ทุกท่าน
 - ผู้ตรวจราชการกรมป่าไม้ทุกท่าน
 - ผู้อำนวยการสำนักทุกสำนัก
 - ผู้อำนวยการสำนักจัดการทรัพยากรป่าไม้ ที่ ๑-๑๓
 - ผู้อำนวยการสำนักจัดการทรัพยากรป่าไม้สาขาทุกสาขา
 - ผู้อำนวยการกลุ่มพัฒนาระบบบริหาร
 - หัวหน้ากลุ่มตรวจสอบภายใน

สำนักงานบริหารกลาง ขอส่งสำเนาหนังสือมหาวิทยาลัยอีสเทิร์นเอเชีย ที่ มวอ. ๑๘๐๕/๒๕๕๖ ลงวันที่ ๒ กันยายน ๒๕๕๖ เรื่อง ขอเรียนเชิญร่วมเป็นเจ้าภาพทอดกฐินมหากุศลสามัคคี EAU สืบสานงานพระศาสนา ณ วัดป่าเหยงหนองพญาพรหม อำเภอสันกำแพง จังหวัดเชียงใหม่ วัดศรีไตรภูมิ อำเภอเมือง จังหวัดลำปาง และวัดปัญญาภิรมย์นาราม อำเภอคลองหลวง จังหวัดปทุมธานี เรียนมาเพื่อโปรดทราบ หากมีผู้มีจิตศรัทธาสามารถร่วมทำบุญได้โดยตรง รายละเอียดปรากฏตามเอกสารที่แนบมาพร้อมนี้

(นายสุชุม มิตต์สตา)
ผู้อำนวยการสำนักบริหารกลาง

(นางจุติพร พัดชู)

๒ เรียน นอ.สำนัก ๑๑ (สอ.)

- เพื่อโปรดทราบ

ที่คืนที่ผู้อำนวยการส่วนอำนวยการ รักษาการแทน
ผู้อำนวยการสำนักจัดการทรัพยากรป่าไม้ ที่ ๑๑ (สุราษฎร์ธานี)
ในวาระที่สำนัก ๑๑ (สอ.)

- ไปตามช่องทาง

๒๕๓.๐.๕๓

(นางสาวจุติพร พัดชู)

เจ้าหน้าที่ส่วนอำนวยการ

1566 นอ.สำนัก ๑๑ (สอ.)

- เพื่อโปรดทราบ
- เพื่อโปรดทราบ
- เพื่อโปรดทราบ
- เพื่อโปรดทราบ
- เพื่อโปรดทราบ
- เพื่อโปรดทราบ
- เพื่อโปรดทราบ
- เพื่อโปรดทราบ

(นางจุติพร พัดชู)
นักวิชาการป่าไม้ชำนาญการ
เจ้าหน้าที่ส่วนอำนวยการ

(นายประเสริฐ มิตต์สตา)
24 ต.ค. 2556

กรมป่าไม้
 รับที่ 38936
 วันที่ 03 ต.ค. 2556
 เวลา



ที่ มวอ. ๑๘๐๕ / ๒๕๕๖

มหาวิทยาลัยอีสเทิร์นเอเชีย
 ๒๐๐ ถนนรังสิต-นครนายก (คลอง ๕)
 ตำบลรังสิต อำเภอธัญบุรี น ๐4
 จังหวัดปทุมธานี ๑๒๑๐๐

๒ กันยายน ๒๕๕๖

ชื่อกรมป่าไม้
 (นายวิชาญ สุทธิคุณ) รก)
 เลขรับ ๓๕๐๕
 วันที่ - ๓ ต.ค. ๒๕๕๖
 เวลา

เรื่อง ขอเรียนเชิญร่วมเป็นเจ้าภาพทอดกฐินมหากุศลสามัคคี EAU สืบสานงานพระศาสนา
 เรียน อธิบดีกรมป่าไม้
 ฝ่ายบริหารทั่วไป ส่วนอำนาจการ
 รับที่ 2528 วันที่ ๓๘๖๓
 วันที่ 9 ต.ค. 2556 วันที่ 9 ต.ค. 2556
 วันที่รับ ๖๐๖๕
 วันที่รับ ๕ ต.ค. ๒๕๕๖
 วันที่รับ ๑๔.๕๗

มหาวิทยาลัยอีสเทิร์นเอเชีย ขอเรียนเชิญท่านพุทธศาสนิกชนผู้มีจิตศรัทธาร่วมเป็นเจ้าภาพทอดกฐินมหากุศลสามัคคี EAU สืบสานงานพระศาสนา ในกฐินกาลปีพุทธศักราช ๒๕๕๖ ณ วัดป่าเที่ยงหนองพญาพรหม อำเภอสันกำแพง จังหวัดเชียงใหม่ วัดศรีไตรภูมิ อำเภอเมือง จังหวัดลำปาง และวัดปัญญาบันฑิตาราม อำเภอลองหลวง จังหวัดปทุมธานี ด้วยการถวายปัจจัยตามกำลังศรัทธา

จึงเรียนมาเพื่อร่วมกุศลครั้งนี้ มหาวิทยาลัยฯ ขออนุโมทนาและขอบพระคุณอย่างสูงในจิตศรัทธาของท่าน และขอทานบารมีในครั้งนี้นี้จะเป็นพลวะปัจจัยให้ท่านเจริญมั่นคงในธรรม และประสบความสำเร็จในสิ่งที่ปรารถนาทุกประการ

เปี่ยม ทานอมม
 เมตไมเดทาบ
 (นายวิชาญ สุทธิคุณ)

ขอแสดงความนับถือ
 (ดร.โชติรัส ขวัญชัย)
 อธิการบดีมหาวิทยาลัยอีสเทิร์นเอเชีย

สำนักอธิการบดี
 โทรศัพท์ ๐๒-๕๓๗-๑๐๒๘ ต่อ ๑๐๑
 โทรสาร ๐๒-๕๓๗-๓๐๕๙

รองอธิบดีกรมป่าไม้
 (นายวิชาญ สุทธิคุณ น.อ.สุรยา)
 ๓๐๓ ๖

๗๐.๔๖๓.
 -แจ้งไว้จน
 (นายวิชาญ สุทธิคุณ)
 อธิบดีกรมป่าไม้

กฐินมหากุศลสามัคคี

EAU สืบสานงานพระศาสนา



ดร.โชติรัส-อาจารย์สุภักัญญา ชวนิชย์ และมหาวิทยาลัยอีสเทิร์นเอเซีย
ขอเรียนเชิญหน่วยงาน องค์กร และพุทธศาสนิกชน ร่วมสืบอายุทำนุพระพุทธศาสนาด้วยการถวายกฐิน
ในกฐินกาล พุทธศักราช 2556 รวม 3 พระอาราม ดังนี้



วันศุกร์ที่ 1 พฤศจิกายน 2556
เวลา 13.09 น. ทอดถวาย
ณ วัดป่าเหียงหนองพญาพรหม
อ.สันกำแพง จ.เชียงใหม่ เพื่อสมทบทุนสร้าง
พระประธานและศาลาจัตุรมุข



วันเสาร์ที่ 2 พฤศจิกายน 2556
เวลา 09.00 น. ทอดถวาย
ณ วัดศรีไตรภูมิ
อ.เมือง จ.ลำปาง เพื่อสมทบทุนสร้าง
พระเจดีย์ศรีไตรภูมิ

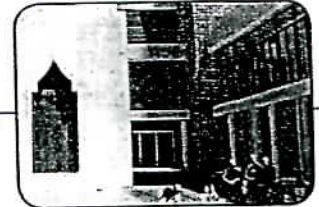

วันอาทิตย์ที่ 3 พฤศจิกายน 2556
เวลา 12.00 น. ทอดถวาย
ณ วัดปัญญาบันฑาทาราม
อ.คลองหลวง จ.ปทุมธานี เพื่อสมทบทุนสร้าง
สถาปนปัญญาบันฑาทะ

ขอเรียนเชิญสมทบปัจจัยตามกำลังศรัทธา โดยระบุรายละเอียดในแบบฟอร์มนี้

ชื่อ-สกุล.....หน่วยงาน.....โทรศัพท์.....

มีความประสงค์จะร่วมถวายเป็นจำนวน.....วัด ดังนี้

- | | |
|---|-------------------|
| <input type="checkbox"/> วัดป่าเหียงหนองพญาพรหม อ.สันกำแพง จ.เชียงใหม่ | จำนวนเงิน.....บาท |
| <input type="checkbox"/> วัดศรีไตรภูมิ อ.เมือง จ.ลำปาง | จำนวนเงิน.....บาท |
| <input type="checkbox"/> วัดปัญญาบันฑาทาราม อ.คลองหลวง จ.ปทุมธานี | จำนวนเงิน.....บาท |
| <input type="checkbox"/> ร่วมถวายโดยไม่ระบุวัด และขอให้มหาวิทยาลัยฯ ถวายตามที่เห็นสมควร | จำนวนเงิน.....บาท |
| รวมเป็นจำนวนเงินทั้งสิ้น.....บาท | |

การชำระเงิน

- เงินสด
- โอนเงินเข้าบัญชี ธนาคารกรุงไทย จำกัด (มหาชน) สาขารังสิต-นครนายก คลอง 4
ชื่อบัญชี มหาวิทยาลัยอีสเทิร์นเอเซีย ประเภทบัญชีออมทรัพย์ เลขที่บัญชี 148-1-05728-6
- โอนเงินเข้าบัญชี ธนาคารกรุงเทพ จำกัด สาขาคลองหลวง
ชื่อบัญชี มหาวิทยาลัยอีสเทิร์นเอเซีย ประเภทบัญชีออมทรัพย์ เลขที่บัญชี 222-0-47777-8

ใบอนุญาตบัตร

- ไม่ขอรับใบอนุญาตบัตร
- ขอรับใบอนุญาตบัตรในนาม.....
- ที่อยู่ เลขที่.....ถนน.....แขวง/ตำบล.....
- เขต/อำเภอ.....จังหวัด.....รหัสไปรษณีย์

การทอดกฐินเป็นพระบรมพุทธานุญาตเพื่อให้โอกาสพุทธบริษัทบำเพ็ญบุญสร้างบารมี ให้พระภิกษุสงฆ์ได้กรานกฐินตามพระวินัย
บริวารกฐินเป็นประโยชน์ต่อการสร้างศาสนวัตถุ และสืบอายุพระพุทธศาสนาให้มั่นคงสืบไป

สอบถามรายละเอียดเพิ่มเติมได้ที่

มหาวิทยาลัยอีสเทิร์นเอเซีย โทร 02-577-1028 ต่อ 101, 081-642-4487

กรุณาลงแบบตอบรับพร้อมเอกสารการโอนเงินมายัง โทรสาร 02-577-3059 หรือ email : nijjari@eau.ac.th