



เลขที่ ๖๙๒๕  
 ๒๔ ต.ค. ๒๕๕๖

เลขที่ 14345  
 วันที่ 24 ต.ค. 2556

# บันทึกข้อความ

ส่วนราชการ สำนักบริหารกลาง ส่วนอำนวยการ โทร. ๐ ๒๕๖๑ ๔๒๙๒-๓ ต่อ ๕๖๙๗  
 ที่ ทส ๑๖๐๑.๑/ว ๕๕๑๓ วันที่ ๑๑ ตุลาคม ๒๕๕๖

เรื่อง ขอความร่วมมือสนับสนุนในการจัดซื้อ "ดอกแก้วกัลยา"

- เรียน อธิบดีกรมป่าไม้  
 รองอธิบดีกรมป่าไม้ทุกท่าน  
 ผู้ตรวจราชการกรมป่าไม้ทุกท่าน  
 ผู้อำนวยการสำนักทุกสำนัก  
 ผู้อำนวยการสำนักจัดการทรัพยากรป่าไม้ ที่ ๑-๑๓  
 ผู้อำนวยการสำนักจัดการทรัพยากรป่าไม้สาขาทุกสาขา  
 ผู้อำนวยการกลุ่มพัฒนาระบบบริหาร  
 หัวหน้ากลุ่มตรวจสอบภายใน

สำนักบริหารกลาง ขอส่งสำเนาหนังสือสมาคมสภาสังคมสงเคราะห์แห่งประเทศไทย  
 ในพระบรมราชูปถัมภ์ ที่ สสคท. ๑๖๕๗/๒๕๕๖ ลงวันที่ ๖ กันยายน ๒๕๕๖ เรื่อง ขอความร่วมมือ  
 สนับสนุนในการจัดซื้อ "ดอกแก้วกัลยา" เรียนมาเพื่อโปรดทราบ หากมีผู้สนใจสามารถสั่งซื้อได้โดยตรง  
 รายละเอียดปรากฏตามเอกสารที่แนบมาพร้อมนี้

  
 (นายสุเทพ สิมะเสน)   
 ผู้อำนวยการสำนักบริหารกลาง

  
 (นางจตุพร พัดชู)   
 ๒๕๐๒๖

- ๑ (๖๐๐) ผอ. ส.อ.อ.  
 - ผอ. ส.อ.อ.  
 - ผอ. ส.อ.อ. (๑๓) ผอ. ส.อ.อ. (๑๓) ผอ. ส.อ.อ. (๑๓)  
 ผอ. ส.อ.อ. (๑๓) ผอ. ส.อ.อ. (๑๓)  
 - ผอ. ส.อ.อ.

- ๒ เริ่ม ผอ. สำนัก ๑๑ (๑๓)  
 - ผอ. ส.อ.อ.  
 - ผอ. ส.อ.อ. (๑๓) ผอ. ส.อ.อ. (๑๓) ผอ. ส.อ.อ. (๑๓)  
 ในเว็บไซต์ สำนัก ๑๑  
 - ผอ. ส.อ.อ.

  
 ๒๕๓๐.๕๖  
 (นางสาวจตุพร สุวรรณภักดิ์)  
 เจ้าหน้าที่งานธุรการ ปฏิบัติงาน

  
 (นางจตุพร พัดชู)   
 ๒๕๐๒๖  
 นักวิชาการป่าไม้ชำนาญการ  
 ทำหน้าที่ผู้อำนวยการส่วนอำนวยการ

  
 (นายประยุทธ์ สิมะเสน)  
 ๒๔ ต.ค. ๒๕๕๖



รับที่ ๓๓๔๔/  
วันที่ ๕ ๓.๓. ๒๕๕๖  
เวลา

องค์การหรือสถานสาธารณกุศล ลำดับที่ ๔๙  
ของประกาศกระทรวงการคลัง  
๒๕๗ ดิคมหัตถ์ ถนนราชวิถี แขวงทุ่งพญาไท  
เขตราชเทวี กรุงเทพฯ ๑๐๕๐๐

ที่ สสคท. 1657 / 2556

6 กันยายน 2556

ผ่านอำนาจการ  
รับที่ ๓๓๔๔/  
รับที่ ๘๓๓๓/๕๖

เรื่อง ขอความร่วมมือสนับสนุนในการจัดซื้อ "ดอกแก้วกัลยา"

ฝ่ายบริหารทั่วไป  
รับที่ ๒๕๐๘  
รับที่ ๘ ๓.๓. ๒๕๕๖

เรียน อธิบดีกรมป่าไม้

สิ่งที่ส่งมาด้วย 1. เอกสารแผ่นพับ "ดอกแก้วกัลยา"

2. ใบสั่งซื้อดอกแก้วกัลยา

ด้วยสมเด็จพระเจ้าพี่นางเธอ เจ้าฟ้ากัลยาณิวัฒนา กรมหลวงนราธิวาสราชนครินทร์ ทรงพระกรุณาโปรดเกล้าฯ พระราชทานซื้อดอกไม้ประดิษฐ์ ซึ่งประดิษฐ์โดยคนพิการในสำนักส่งเสริมอาชีพและพัฒนาคนพิการ สภาสังคมสงเคราะห์แห่งประเทศไทย ในพระบรมราชูปถัมภ์ ว่า "ดอกแก้วกัลยา" และพระราชทานพระอนุญาตให้ใช้เป็นดอกไม้สัญลักษณ์ของคนพิการทั่วประเทศเพื่อเป็นสิริมงคลแก่คนพิการและองค์กรของคนพิการ ทรงมีพระดำรัสให้ฝึกอบรมอาชีพคนพิการเพื่อประดิษฐ์ "ดอกแก้วกัลยา" และจำหน่ายเพื่อนำรายได้ไปดำเนินงานส่งเสริมและพัฒนาคนพิการในด้านต่าง ๆ เช่น การอาชีพ การศึกษา การป้องกันความพิการและการฟื้นฟูสมรรถภาพ เป็นต้น ซึ่งสภาสังคมสงเคราะห์ฯ ได้เริ่มดำเนินงานสนองพระดำรัสมาตั้งแต่ ปี 2547

ในการนี้ สภาสังคมสงเคราะห์ฯ จึงเรียนมาเพื่อขอเชิญชวนท่าน ให้นำมาสนับสนุนซื้อ "ดอกแก้วกัลยา" และผลิตภัณฑ์ดอกแก้วกัลยา ตามแต่จะเห็นสมควร และใคร่ขอความร่วมมือให้พนักงานหรือสมาชิกของท่านร่วมกันติด "ดอกแก้วกัลยา" ที่เสื่อ ในระหว่างเดือนตุลาคม - ธันวาคม 2556 เพื่อร่วมกันน้อมรำลึกถึงพระกรุณาธิคุณของสมเด็จพระเจ้าพี่นางเธอ เจ้าฟ้ากัลยาณิวัฒนา กรมหลวงนราธิวาสราชนครินทร์ ที่ทรงมีพระเมตตาต่อพสกนิกรและคนพิการทั่วประเทศ และสนองพระประสงค์ในการประชาสัมพันธ์ดอกแก้วกัลยาให้เป็นที่รู้จักอย่างทั่วถึง เพื่อให้ได้รับการสนับสนุนอย่างเพียงพอที่จะช่วยคนพิการได้ต่อไป

สภาสังคมสงเคราะห์ฯ หวังเป็นอย่างยิ่งว่าจะได้รับความกรุณาร่วมมือจากท่านด้วยดี และขอขอบพระคุณมา ณ โอกาสนี้ ขอบุญกุศลที่ท่านได้กระทำในครั้งนี จงส่งผลให้ท่านและครอบครัว ประสบแต่ความสุข ความเจริญ สุขภาพแข็งแรงสมบูรณ์ ปลอดภัยจากภัยอันตรายทั้งปวง ปราศจากสิ่งใด ก็ขอให้สมดังปรารถนาทุกประการ

ขอแสดงความนับถือ



(นางอารยา อรุณานนท์ชัย)

ประธานคณะกรรมการฝ่ายจำหน่ายดอกแก้วกัลยา  
ในคณะกรรมการจัดงานวันคนพิการ ครั้งที่ 48 ประจำปี 2556

ร.อ. - กองส.มอ.มท.  
- เวียดนาม

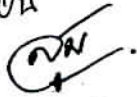

(นายสุชุม มิตรัสตา)

ผู้อำนวยการสำนักบริหารกลาง  
พ.ศ. ๒๕๕๖

ส่ง ฝ่ายบริหารทั่วไป



(นายอนรินทร์ สุกปลั่ง)

เจ้าพนักงานป่าไม้ชำนาญงาน  
ทำหน้าที่ผู้อำนวยการส่วนอำนวยการ

9  
กองบริหาร  
- กองบริหาร ส่วนอำนวยการ  
9 ๒๕๕๖

สำนักส่งเสริมอาชีพและพัฒนาคนพิการ (สสพ.)

โทรศัพท์และโทรสาร 0 - 2241 - 2841, 0 - 2241 - 5125



# ดอกไม้กล้วยา

สมเด็จพระเจ้าพี่นางเธอ เจ้าฟ้ากัลยาณิวัฒนา กรมหลวงนราธิวาสราชนครินทร์ ทรงพระกรุณาโปรดเกล้าฯ พระราชทานชื่อดอกไม้ประดิษฐ์ ซึ่งประดิษฐ์โดยคนพิการ ของสำนักส่งเสริมอาชีพและพัฒนาคนพิการ สภาสังคมสงเคราะห์ฯ ว่า **"ดอกไม้กล้วยา"** และพระราชทานพระอนุญาตให้ใช้เป็นดอกไม้สัญลักษณ์ของคนพิการทั่วประเทศ เพื่อเป็นสิริมงคลแก่คนพิการ องค์การของคนพิการ และทรงมีพระดำรัสให้ฝึกอบรมคนพิการให้ประดิษฐ์ **"ดอกไม้กล้วยา"** ด้วยตนเอง เพื่อเป็นอาชีพ รายได้จากจำหน่ายดอกไม้กล้วยานำไปดำเนินการงานพัฒนาและส่งเสริมอาชีพคนพิการในองค์กร คนพิการทั่วประเทศ เมื่อวันที่ 25 มีนาคม 2547 ตามที่คณะกรรมการส่งเสริมอาชีพและพัฒนาคนพิการ สภาสังคมสงเคราะห์ฯ ได้มีหนังสือขอพระราชทานพระอนุญาต

**"ดอกไม้กล้วยา"** จึงเดินทางมาจากดอกไม้ 2 ชนิด กระบุงดอกไม้ คือ ดอกแก้วเจ้าจอม และ ดอกแก้ว

ดอกไม้แก้วเจ้าจอม เป็นดอกไม้สีม่วงคราม สวยสง่า ดอกแก้ว เป็นดอกไม้สีขาวมีกลิ่นหอม

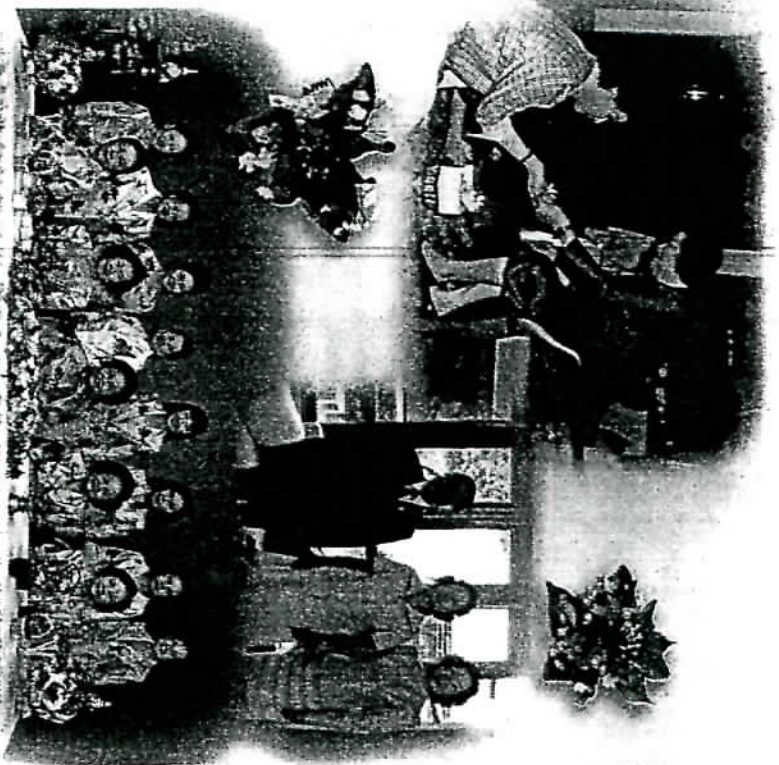
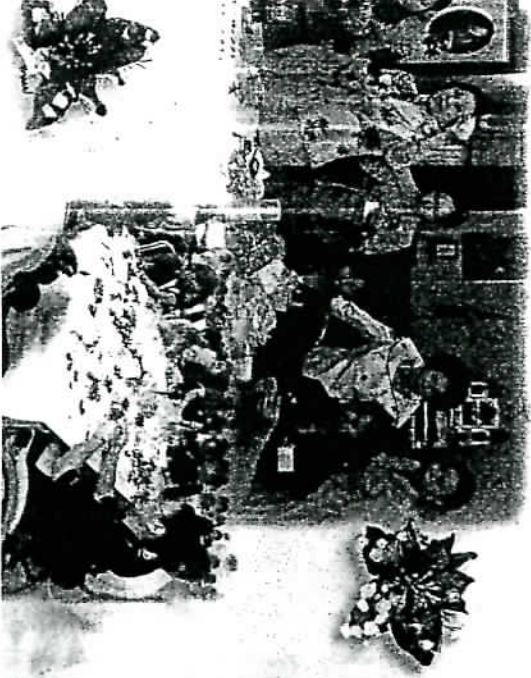

สภาสังคมสงเคราะห์ฯ สำนักในพระกรุณาธิคุณ

เป็นต้นพัน ซึ่งได้จัดตั้ง "กองทุนดอกไม้กล้วยา สภาสังคมสงเคราะห์แห่งประเทศไทยฯ" ขึ้น โดยมีวัตถุประสงค์เพื่อ

- สนองพระดำริสละพระกรุณาธิคุณ โดยการจัดฝึกอบรมให้คนพิการในการประดิษฐ์ดอกไม้กล้วยา และสนับสนุนให้คนพิการประดิษฐ์ดอกไม้กล้วยา เพื่อมีรายได้เลี้ยงตนเองและครอบครัว

- จัดจำหน่ายดอกไม้กล้วยา เพื่อนำเงินรายได้สมทบกองทุนดอกไม้กล้วยา สำหรับเป็นทุนสนับสนุนการจัดฝึกอบรมคนพิการ

- เพื่อเป็นทุนช่วยเหลือ ส่งเสริมและพัฒนาคนพิการในด้านต่างๆ เช่น ด้านอาชีพ การศึกษา การป้องกันความพิการ และการฟื้นฟูสมรรถภาพ เป็นต้น

- จัดทำหนังสือจากดอกไม้กล้วยา เช่น การจัดการระเซ้า ตะกร้า แยกกัน ปากกา ไม้ตัดเล็บ สบู่ชนิด เป็นต้น และจัดกิจกรรมเพื่อรณรงค์หาทุนในรูปแบบต่างๆ และเพื่อประชาสัมพันธ์ดอกไม้กล้วยาให้แพร่หลายไปทั่วประเทศ

## ผลิตภัณฑ์ดอกไม้กล้วยา



ดอกไม้เดี่ยว ราคา 20.- บาท



ดอกไม้เดี่ยวมีดอกไม้แซม ราคา 40.- บาท

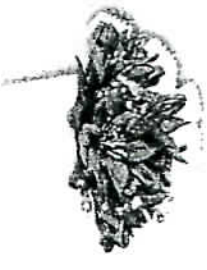

กระถางजू (10x12 ซม.) ราคา 180.- บาท



กระเช้าजू (10x12 ซม.) ราคา 120.- บาท



ตะกร้าเล็ก (10x22 ซม.) ราคา 180.- บาท



ปากกาแก้วกล้วยา ด้ามละ 30.- บาท



\*\*\*\*\*

1. ชื่อ - สกุล..... ในนามของ.....  
 หน่วยงาน.....  
 สถานที่ติดต่อ เลขที่..... ซอย..... ถนน.....  
 แขวง/ตำบล..... อำเภอ/เขต..... จังหวัด..... รหัสไปรษณีย์.....  
 โทรศัพท์..... โทรสาร..... มือถือ.....

2. ตั้งชื่อผลิตภัณฑ์ดอกแก้วกัลยา ดังนี้

- ดอกเดี่ยว ราคา 20.- บาท จำนวน.....ดอก       กระเช้าใหญ่ ราคา 450.- บาท จำนวน.....กระเช้า
  - ดอกเดี่ยวมีดอกไม้แซม ราคา 40.- บาท จำนวน.....ช่อ       แจกันแก้ว ราคา 1,200.- บาท จำนวน.....แจกัน
  - ดอกเดี่ยวมีดอกไม้แซมบรรจุกล่อง ราคา 50.- บาท จำนวน.....กล่อง       สมุดโน้ต ราคา 45.- บาท จำนวน.....เล่ม
  - ช่อยาว 5 ดอก ราคา 100.- บาท จำนวน.....ช่อ       แจกันแก้วบรรจุกล่อง ราคา 1,260.- บาท จำนวน.....แจกัน
  - ช่อยาว 5 ดอก บรรจุกล่อง ราคา 120.- บาท จำนวน.....ช่อ
  - กระเช้าจิว ราคา 120.- บาท จำนวน.....กระเช้า       พานพุ่มเล็ก ราคา 1,500.- บาท จำนวน.....พาน
  - ตะกร้าเล็ก ราคา 180.- บาท จำนวน.....ตะกร้า       พานพุ่มใหญ่ ราคา 2,500.- บาท จำนวน.....พาน
  - กระถางจิว ราคา 180.- บาท จำนวน.....กระถาง       ปากกาแก้วกัลยา ราคา 30.- บาท จำนวน.....ค้ำ
- รวมเป็นเงินจำนวน.....บาท (.....)

3. การรับของ

- จะไปรับที่สำนักส่งเสริมอาชีพและพัฒนาคนพิการ สภาสังคมสงเคราะห์ ฯ ภายในวันที่.....
- ขอให้จัดส่งให้ที่..... ภายใน วันที่.....

4. การชำระเงิน ชำระโดย  เงินสดในวันที่ได้รับของ

- เช็ค / ตั๋วแลกเงิน ธนาคาร..... สาขา..... เลขที่..... วันที่.....
- ธนาคารที่ส่งจ่าย สภาสังคมสงเคราะห์แห่งประเทศไทย ฯ ปณ.คูสิต.เลขที่..... วันที่.....
- โอนเงิน เข้าบัญชีสะสมทรัพย์ ธนาคารกรุงเทพฯ จำกัด มหาชน สาขาอุรุพงษ์ ชื่อบัญชี “ กองทุนดอกแก้วกัลยา สภาสังคมสงเคราะห์แห่งประเทศไทย ฯ” เลขที่บัญชี 149-0-98346-5 วันที่.....

\*\* การโอนเงินจะได้รับการยกเว้นค่าธรรมเนียม  
 ไปรณแสดงเอกสารด้านหลังกับทางธนาคาร

ลงนาม.....ผู้สั่งซื้อ  
 (.....)  
 วันที่.....

หมายเหตุ 1. กรุณาส่งใบสั่งซื้อและใบโอนเงิน ไปที่ คุณรุจิรา จรัสอุทัย สำนักส่งเสริมอาชีพและพัฒนาคนพิการ  
 ทางโทรสาร หมายเลข 0-2241-5125, 0-2241-2841

2. บุคคลหรือหน่วยงานที่ให้การสนับสนุนชื่อผลิตภัณฑ์ดอกแก้วกัลยา หรือบริจาคเงินสมทบ “กองทุนดอกแก้วกัลยา ฯ” เป็นเงิน 100,000.- บาท (หนึ่งแสนบาทถ้วน) ขึ้นไป จะได้เข้ารับประทานโล่ผู้มีอุปการคุณจาก พระเจ้าวรวงศ์เธอ พระองค์เจ้าโสมสวลี พระวรราชาทินัดดามาตุ องค์ประธานในพิธีเปิดงานวันคนพิการ ครั้งที่ 48 ประจำปี 2556 ในวันเสาร์ที่ 9 พฤศจิกายน 2556 ณ สวนอัมพร โดยขอความกรุณาแจ้งความจำนง ภายในวันที่ 25 ตุลาคม 2556



# ผลิตภัณฑ์สายดอกแก้วกัลยา



ผ้าลายพิมพ์สายดอกแก้วกัลยา  
(หน้ากว้าง 37 นิ้ว)  
เมตรละ 220.- บาท

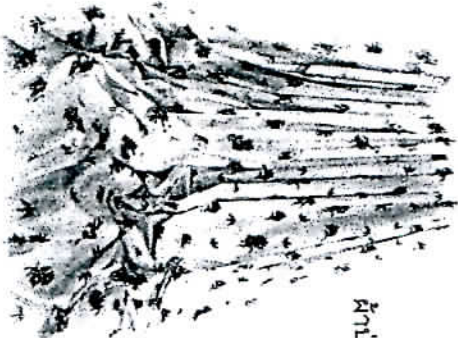

ผ้าปานพิมพ์สายดอกแก้วกัลยา  
(หน้ากว้าง 54 นิ้ว)  
เมตรละ 290.- บาท

# ผ้าฝ้าย



สายช่อหลากสี มี 3 สีพื้น  
- สีครีม  
- สีส้ม  
- สีขาว



สายดอกเดี่ยว มี 3 สีพื้น  
- สีฟ้า  
- สีส้ม  
- สีขาว

# ผ้าปาน

สายช่อหลากสี มี 2 สีพื้น  
- สีชมพู  
- สีเหลือง

สายดอกเดี่ยวเล็ก มี 2 สีพื้น  
- สีชมพู  
- สีเหลือง



สมุดใบตองแก้วกัลยา (หน้าปก 4 ลาย)  
\* (9 หน้า 5 ซม.)  
เล่มละ 45.- บาท

ขอเชิญสั่งซื้อ "ผลิตภัณฑ์สายดอกแก้วกัลยา" ได้ที่

สำนักส่งเสริมอาชีพและพัฒนามาคนพิการ สภาสังคมสงเคราะห์ฯ

ถนนเทอดดำริ เขตดุสิต กรุงเทพฯ 10300

โทรศัพท์และโทรสาร 0 - 2241 - 2841 0 - 2241 - 5125

และ

สภาสังคมสงเคราะห์แห่งประเทศไทย

ถนนราชวิถี เขตราชเทวี กรุงเทพฯ 10400

โทรศัพท์ 0 - 2354 - 7535 - 37 ต่อ 103